

OPEN CAMPUS

岩手県立大学

オープンキャンパス 2026

2026.7.5^(日)
[滝沢キャンパス]

看護学部

看護学研究科

ソフトウェア情報学部

ソフトウェア情報学研究科

盛岡短期大学部

社会福祉学部

社会福祉学研究科

総合政策学部

総合政策研究科

宮古短期大学部



地域に 未来に 多様なアートを

岩手県立大学
Iwate Prefectural University

参加者の皆さまへのお知らせ

- 資料配布場所で本日の資料を受け取ったら、オープンキャンパスは開始です。
- プログラムの中から参加したい企画を見つけたら、参加したいイベントの会場へお進みください。(キャンパスマップやP.5以降の学部紹介・模擬講義会場(共通講義棟平面図)、学部イベント紹介などを参照してください。)
- 模擬講義や各種イベント等の撮影はできません。他の方に迷惑がかかる場合もあるので、SNSへの投稿はお控えください。
- 手荷物、貴重品は各自で携帯してください。
- ゴミは、分別のうえ、構内のごみ箱に捨ててください。
- 熱中症予防のため、こまめに水分補給をしましょう。
- 体調が悪くなった場合は、名札を着用したスタッフにお知らせください。
- その他ご不明な点については、名札を着用したスタッフにお尋ねください。

キャンパスマップ



オープンキャンパスへようこそ!!

本日は岩手県立大学の魅力を存分に感じられるイベントをたくさん用意しています。
志望学部が決まっている人もそうでない人も、見て、聴いて、感じて、岩手県立大学を体験しよう!

01 | イベントタイムテーブル

■開催日時 令和8年7月5日(日) 9:30~15:00(9:00 開場)

■岩手県立大学 滝沢キャンパス

時間	講堂・共通講義棟	学部棟ほか
9:00	開場	図書館開放
9:30~9:55	<ul style="list-style-type: none"> ●当日の流れ説明 ●学長メッセージ ●学生歌紹介 	各種イベント等の開始時間は3ページ以降を確認してください。
10:05~10:35	<ul style="list-style-type: none"> ●大学の概要紹介 (1回目) ●各学部の紹介 (1回目) ●保護者説明会 (1回目) 	
10:50~11:35	模擬講義 (1回目)	
12:00~12:15		学生団体のパフォーマンス さんさ踊り実行委員会 @盛岡短期大学部棟前 @講堂(雨天時)
13:00~13:30	<ul style="list-style-type: none"> ●大学の概要紹介 (2回目) ●各学部の紹介 (2回目) ●保護者説明会 (2回目) 	
13:45~14:30	模擬講義 (2回目)	
15:00	閉場	

※大学の概要紹介、各学部の紹介、保護者説明会の1、2回目は同じ内容です。

02 | CONTENTS

参加者の皆さまへのお知らせ／キャンパスマップ……………P.1	宮古短期大学部……………P.16
イベントタイムテーブル……………P.2	基盤教育、キャリアセンター、地域連携棟のご紹介……P.17
大学の概要紹介／各学部の紹介／保護者説明会……P.3	国際交流推進室、メディアセンター(図書館)、
共通講義棟(各種説明会等)会場配置図……………P.4	岩手県立大学生協のご紹介……………P.18
看護学部／研究科……………P.5	キャンパス・アテンダントによる催し……………P.19
社会福祉学部／研究科……………P.7	キッズボランティアサークルどろんこ隊☆による催し、
ソフトウェア情報学部／研究科……………P.9	入試説明会・入試相談会情報……………P.20
総合政策学部／研究科……………P.11	サマーセミナー……………P.21
盛岡短期大学部……………P.13	令和9年度入試概要……………P.22
	バス・鉄道時刻表・アンケート……………裏表紙

「大学の概要紹介」、「各学部の紹介」、「保護者説明会」は、次の時間に行います。

1回目 10:05～10:35

2回目 13:00～13:30

※2回とも同じ内容です。都合の良い時間に参加してください。

03 | 大学の概要紹介

(共通講義棟3階 306講義室・308講義室)

本学職員が、本学の学部構成、入試制度、就職状況等について説明します。

04 | 各学部の紹介

(場所は4ページを参照してください。)

各学部の入試制度や授業、就職情報などについて紹介します。

詳細は5～16ページを参照してください。

05 | 保護者説明会

(共通講義棟2階 206講義室・207講義室)

本学教職員が奨学金、授業料減免、心と体の健康サポートといった学生支援や、本学の就職状況、就職支援の概況などについて説明します。

06 | 学生生活相談コーナー

(学生センター：場所は1ページを参照してください。)

「授業料減免制度」や「奨学金」等のお金に関することや、入学生全員が加入する「保険」の補償内容、「学生寮」のことも確認、相談することができます。(10:30～15:00まで随時受付)

07 | 特別支援個別相談会

(キャリアセンター：場所は1ページを参照してください。)

合理的配慮の提供・支援を希望する高校生等や保護者、高校教員を対象として、入学後の支援に関する個別相談を実施します。相談は事前予約した方が優先となりますが、予約の枠が空いていれば随時相談を受け付けますので、お気軽にキャリアセンター受付にお越しください。

また、学生サポートサロンスタッフの帯同による移動介助やノートテイク等のサポートを事前申込された方は、直接キャリアセンター受付へお越しください。

ご不明なことがありましたら、【TEL019-694-2020】または【support-salon@ml.iwate-pu.ac.jp】にご連絡ください。

○合理的配慮とは…

障がいや病気を抱える学生さんが、他の学生さんと同じように大学生活を送ることができるようにするために、行う調整・支援等を指します。

08 | 共通講義棟(各種説明会等)会場配置図

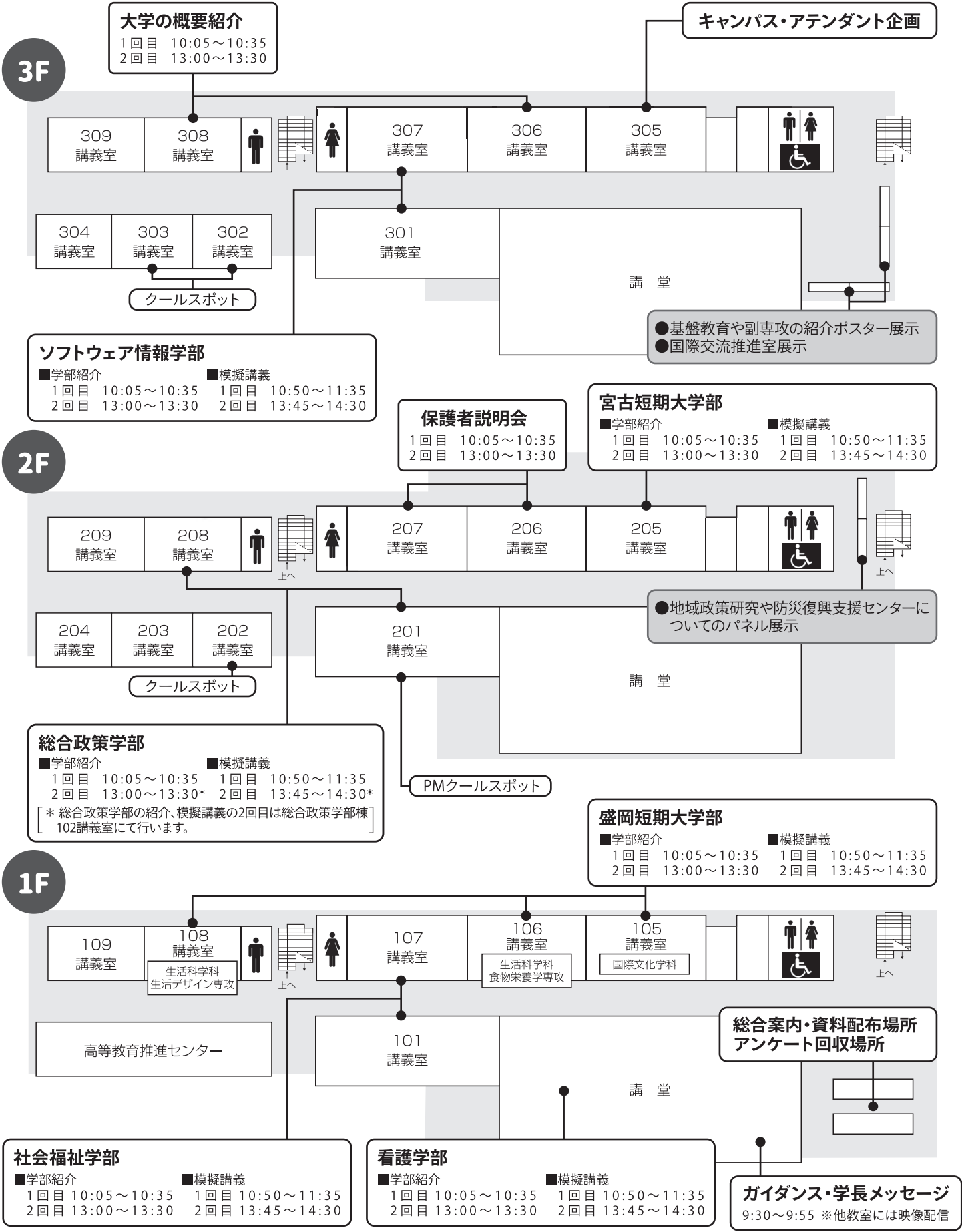

※大学の概要紹介、各学部の紹介、保護者説明会の1、2回目は2回とも同じ内容です。

看護学部 プログラム

01 | 学部紹介 (会場／講堂)

学部紹介	担当	時間
<ul style="list-style-type: none"> ● 挨拶 ● 学部概要 	看護学部長 工藤 朋子 教授 看護学科長 千田 睦美 教授	①10:05～10:35 ②13:00～13:30 ※①、②は同じ内容です

02 | 模擬講義

テーマ	講義内容	講師	時間	場所
食べることを支えるケア ～口腔ケアに介助が必要な 高齢者の看護～	高齢者の口の機能は、加齢や病気の影響によって低下しやすくなります。口の中が不潔になると、細菌が増え、誤嚥性肺炎などの命に関わる病気につながることもあります。そのため、口腔ケアは単に清潔を保つだけでなく、「食べること、話すこと」など日々の生活に欠かせない重要な部分を支える看護ケアです。本講義では、口腔ケアに介助が必要な高齢者への関わり方と、その人らしさを大切にした支援について考えます。	馬林 幸枝 准教授	①10:50～11:35 ②13:45～14:30	講堂

03 | 学部イベント実施場所 (看護学部棟 1階、共通棟D 1階)

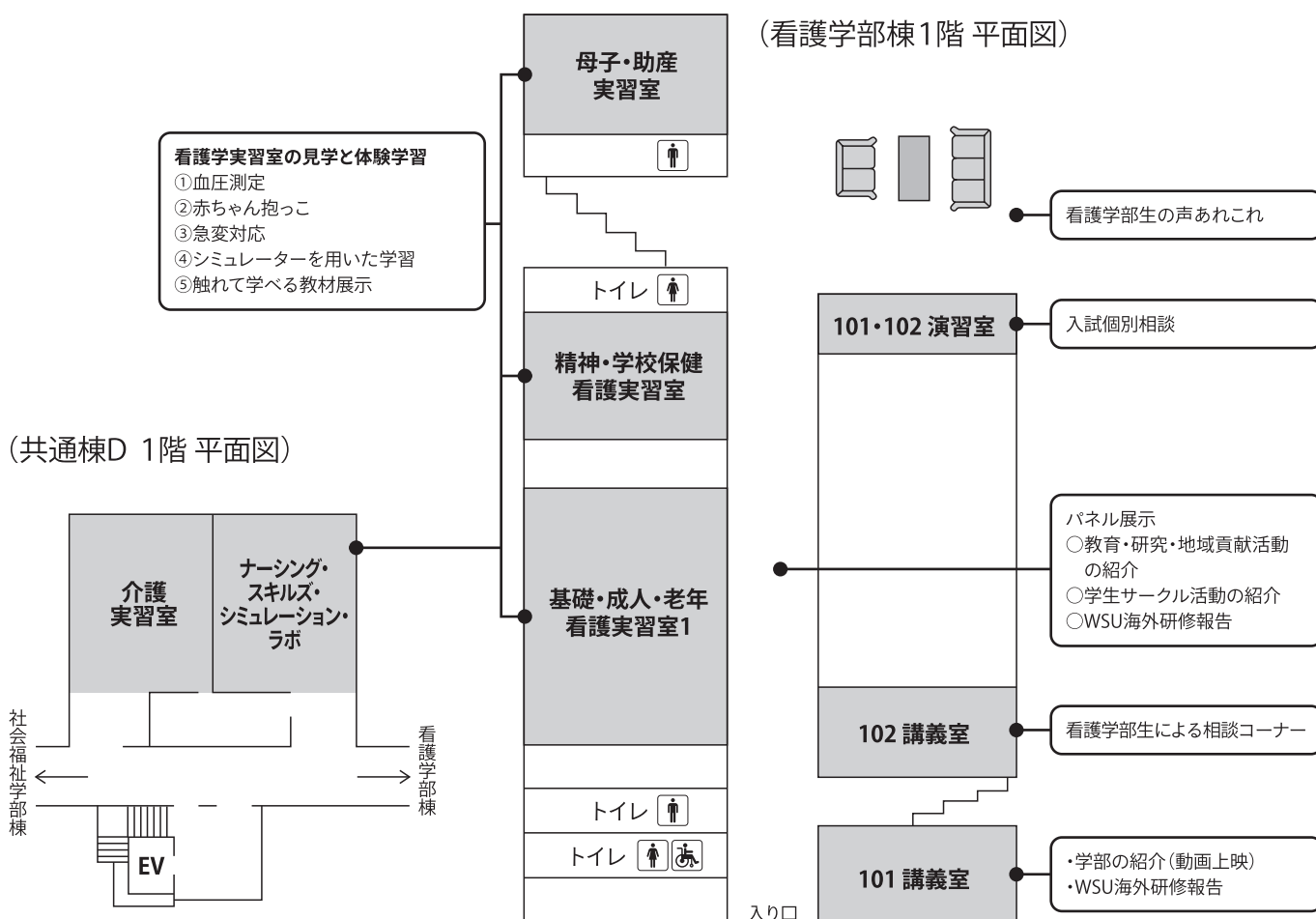

名称・テーマ	実施内容	所要時間	場所
看護学実習室の 見学と体験学習	あらゆる年代の人々の健康を支える看護技術について、看護学部生や教員とともに体験的に学べる場をご用意しています。血圧測定や赤ちゃん抱っこ、急変対応、シミュレーターを用いた学習、触れて学べる教材展示など、魅力あふれるブースが充実しています。ぜひ看護の魅力に触れてみてください！	30～60分	[看護学部棟] 基礎・成人・老年看護実習室1、精神・学校保健看護実習室、母子・助産実習室 [共通棟D] ナーシング・スキルズ・シミュレーション・ラボ
看護学部生による 相談コーナー	本学部の学生が、学生生活や入試についてなど、皆さんからの質問や疑問、相談に対して、学生の視点からお答えします。	15～30分	[看護学部棟] 102講義室
看護学部生の声 あれこれ	授業のこと、実習のこと、学生生活のこと、本学部の学生から寄せられたたくさんの声を掲示しています。	5～30分	[看護学部棟] 1階中央ラウンジ
看護学部各分野の 教育・研究・地域貢献 活動の紹介 学生ボランティア・ サークル活動の紹介	看護学部には9つの教育・研究分野があり、連携しながら教育活動を行っています。各分野の紹介や研究活動、地域貢献活動についてパネルで展示します。 本学部の学生のボランティア、サークル活動についても紹介します。	20～30分	[看護学部棟] 廊下
看護学部へようこそ！ 動画上映コーナー	看護学部教育活動、看護学部の魅力を動画で紹介します。	10～20分	[看護学部棟] 101講義室
WSU海外研修報告	学生の国際交流活動、短期海外研修の様子について紹介します。	30分	[看護学部棟] 101講義室 101講義室前廊下
入試個別相談	教員による看護学部および看護学研究科の入試に関する個別相談を行います。 皆さんからの質問や疑問、相談にお答えしますので、お気軽にお越しください。	10～15分 ※混雑時はお待ち いただきます	[看護学部棟] 101・102演習室

社会福祉学部 プログラム

01 | 学部紹介 (会場/共通講義棟 1階 101・107講義室)

学部紹介	担当	時間
<ul style="list-style-type: none"> ● 学部長挨拶 ● 学部概要 	社会福祉学部長 佐藤 匡仁 教授 入試・広報委員会委員長 高木 善史 准教授	①10:05～10:35 ②13:00～13:30 ※①、②は同じ内容です

02 | 模擬講義

テーマ	講義内容	講師	時間	場所
人間福祉学科の12の研究室 「福祉×創造」最前線	人間福祉学科には12人の担当教員がいます。「生涯発達支援系」には「保育学」「精神保健学」「介護福祉学」をはじめ6つの研究室があります。「福祉心理系」には「認知心理学」「臨床心理学」「犯罪心理学」をはじめ6つの研究室があります。多彩な専門分野から「人間の福祉」に切り込む「福祉×創造」最前線を紹介します。	田村 達 教授 (人間福祉学科長)	10:50～11:35	共通講義棟 101講義室 ※(配信) 107講義室
社会×福祉=社会福祉? -「社会福祉」を考える第一歩-	福祉とはどのような意味をもつのでしょうか。あるいは福祉と社会福祉には違いがあるのでしょうか。そのような問いについて考えるとともに、社会福祉の取り組みが実際の地域や社会のなかでどのように行われているのかを探ってみます。それにより「社会福祉」学部・学科での学びをイメージしてみましょう。	佐藤 哲郎 教授 (社会福祉学科長)	13:45～14:30	共通講義棟 101講義室 ※(配信) 107講義室

03 | 学部イベント実施場所 (社会福祉学部棟 2階)

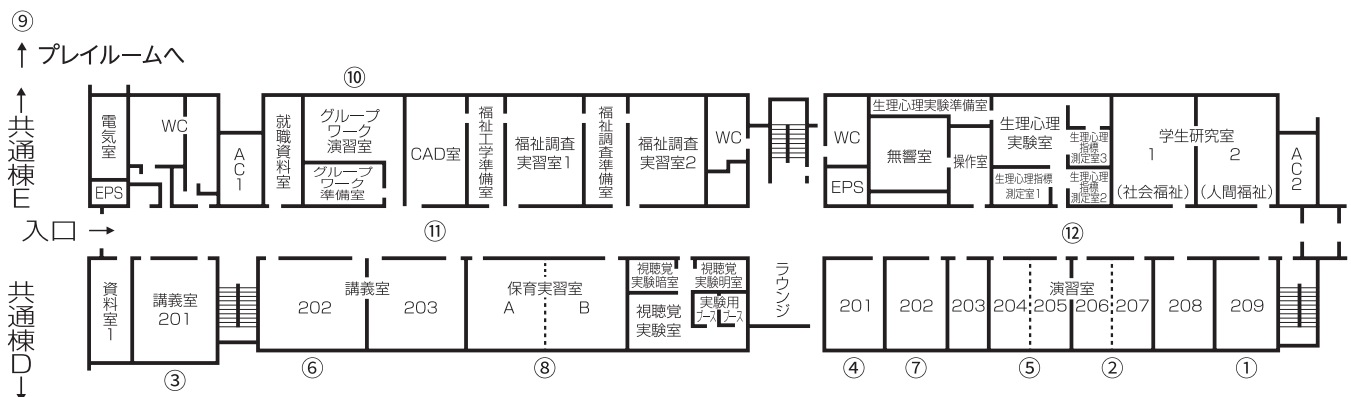

※①～⑫は、次のページの学部イベント実施場所を示しています。

名称・テーマ	実施内容	所要時間	場所
学生からみた 社会福祉学部の紹介	学生からみた社会福祉学部について紹介します！高校と大学、どんなふうに違うのかな？社会福祉学部ではどんなことを学べるかな？	10～15分	[社会福祉学部棟] 209演習室①
学部入試相談	高校生、高校教員に対する入試相談 編入学志願者に対する入試および履修相談 ※相談時間は一人あたり15分とします。予約制となっておりますので、相談を希望される方は、まずは、開催場所までお越しください。	15分	[社会福祉学部棟] 206・207演習室②

教育系の説明：中身豊かな教育

名称・テーマ	実施内容	所要時間	場所
社会福祉学科 〔福祉政策系 コミュニティ福祉系 臨床福祉系〕	社会福祉学科での教育・研究について 社会福祉学科での教育・研究の目的、意義、研究内容や進路選択などについての説明・相談をします。	15分	[社会福祉学部棟] 201講義室③
人間福祉学科 〔生涯発達支援系〕	生涯発達支援系での教育及び研究の概要を紹介します。 発達支援用具を展示し紹介します。	10～15分	[社会福祉学部棟] 201演習室④
人間福祉学科 〔福祉心理系〕	福祉心理系の学びとは？ -福祉心理系の4年間-	5分	[社会福祉学部棟] 204・205演習室⑤
	心理学という観点からどんな研究ができるの？ -在学生の研究発表-	10～15分	
	心理学を学んだその後は？ -福祉心理系出身者の進路-	5分	

資格の説明：資格と授業の結びつき

名称・テーマ	実施内容	所要時間	場所
社会福祉士	社会福祉士の仕事の説明や、その仕事に就くために学部でどのような講義を受け、どのような実習へ参加するのか、また、卒業後の進路について説明します。また同時に、以上の内容についてパネルでも展示しています。 ※開催時間 10:45～11:00 / 11:45～12:00 / 13:45～14:00 / 14:45～15:00	15分	[社会福祉学部棟] 202講義室⑥
精神保健福祉士	精神保健福祉士資格の説明、本学における資格課程の説明、精神保健福祉援助実習の概要紹介など（パネルによる展示）	10分	[社会福祉学部棟] 202演習室⑦
保育士	保育士課程紹介 保育者の仕事紹介（DVD） 保育所実習報告（パネルによる展示）	15分	[社会福祉学部棟] 保育実習室A・B⑧ プレイルーム⑨
公認心理師資格課程	公認心理師の資格の説明と、その取得方法、さらに資格を活かした仕事の紹介	5～15分	[社会福祉学部棟] グループワーク 演習室⑩
スクールソーシャル ワーク教育課程	スクールソーシャルワークの学びを深められる魅力的なカリキュラムの紹介、実習内容などの紹介（パネルによる展示）	5分	[社会福祉学部棟] 203講義室前廊下⑪

成果物展示

名称・テーマ	実施内容	所要時間	場所
授業の成果物展示	「福祉住環境」を学べる3科目で作成したプレゼンボード掲示	5分	[社会福祉学部棟] 演習室前廊下⑫

ソフトウェア情報学部 プログラム

01 | 学部紹介 (会場/共通講義棟 3階 301・307講義室)

学部紹介	担当	時間
<ul style="list-style-type: none"> ● 学部紹介 ● 入試説明 	間所 洋和 教授	①10:05~10:35 ②13:00~13:30 ※①、②は同じ内容です

02 | 模擬講義

テーマ	講義内容	講師	時間	場所
人工知能モデルは人と 同じように錯覚を起こすか?	近年、人工知能モデルが普及してきていますが、その内部情報表現にはわからないことが多くあります。例えば人と同じように画像に映った物体を識別はできても、人と同じように“見えて”いるのかはわかりません。モデルがどのように見ているかを、錯覚を題材に探ります。	眞田 尚久 准教授	10:50~11:35	共通講義棟 301講義室
アルゴリズム論模擬講義 ~二分探索~	プログラムとは計算機への指示書であり、アルゴリズムとは問題の解法です。そして、プログラミングとは、問題の解法であるアルゴリズムを、計算機への指示であるプログラムに落とし込む過程で生じる諸活動です。プログラミングにおいては、コードを書く時間よりも、アルゴリズムとデータ構造を選択・設計・構築する時間の方が長いということがよく起こります。本講義では、アルゴリズムの例として、二分探索について講義します。	山田 敬三 講師	10:50~11:35	共通講義棟 307講義室
質感知覚のための 視覚情報処理とその工学応用	我々は日常生活の中で、光沢感や透明感のようなさまざまな質感を、物体を少し見ただけで難なく知覚しています。近年、質感知覚を支える脳の情報処理の仕組みが明らかになりつつあり、質感の編集や評価等のソフトウェア工学的な応用に結びついてきています。本講義では、質感知覚のための脳の情報処理や、その工学応用例について、デモを交えながら解説します。	清川 宏暁 講師	13:45~14:30	共通講義棟 301講義室 ※(配信) 307講義室

03 | 学部イベント（会場／ソフトウェア情報学部A棟 2階、共通研究棟） 10:30～15:00

名称・テーマ	実施内容	所要時間	場所
入試・教育内容の相談	本学部の入試制度や受験科目、過去問題など、入試についての疑問や不安にお答えします。本学部教員が相談に応じますので、本学部のカリキュラムや研究内容他、さまざまな内容を相談することができます。	10～15分	[ソフトウェア情報学部A棟] 204講義室①
教職課程紹介・相談	本学部では、従来から取得可能であった高校「情報」の教員免許に加え、2022年度入学生から中学・高校「数学」が取得可能になりました。教員免許取得のためのカリキュラムについて本学部教員が紹介・相談に応じます。	5～10分	[ソフトウェア情報学部A棟] 204講義室①
学生生活相談	本学部の学生が日々どのような生活を送っているかを紹介し、大学生活の楽しみ方や不安・疑問にお答えします。学生が対応しますので、実際に入学した先輩にどんな勉強をしたかを相談することもできます。	10～15分	[ソフトウェア情報学部A棟] 203講義室②
自動車運転シミュレータ	実物の車体（初代プリウス）を搭載した東北で唯一の大型運転シミュレータがあります。このシミュレータは、実際の自動車では再現が難しい事故などをシミュレートして、事故を事前に防ぐ方法を探索するなど活用されています。試乗は、中学生以上は運転でき、小学生以下は自動運転を体験いただけます。 ※1人乗り。助手席と後部座席には乗れません	20～30分	屋外 共通研究棟③
学部プロジェクト研究紹介	本学部教員がグループで行っている研究プロジェクトの内容をポスター展示します。	随時	[共通講義棟] 301講義室前廊下 ※地図はP4
学部研究紹介	本学部教員・学生が研究室で行っている研究の内容をポスター展示します。	随時	[ソフトウェア情報学部A棟] 2階講義室前④

04 | 学部イベント実施場所（ソフトウェア情報学部A棟 2階、共通研究棟）

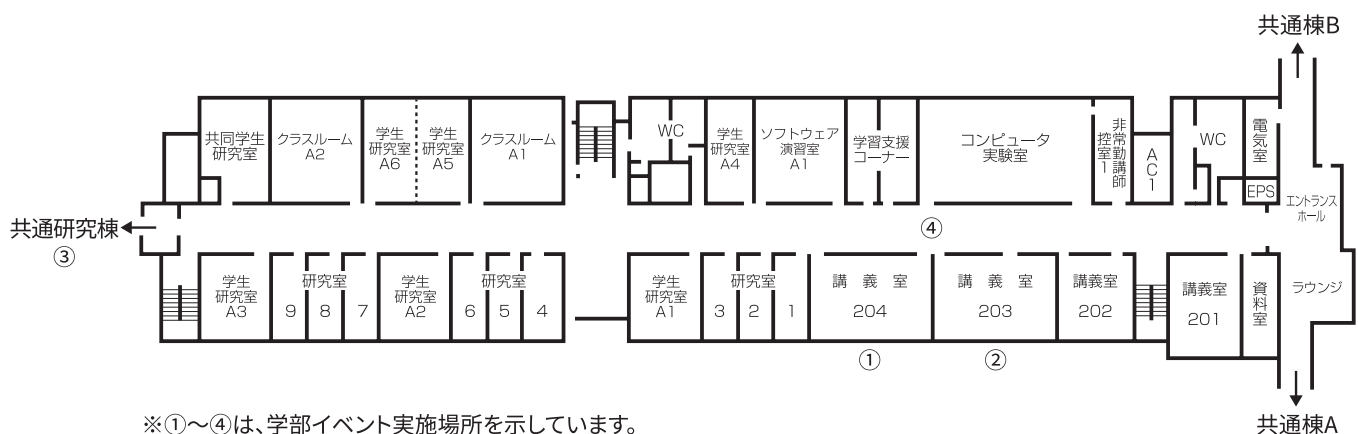

※①～④は、学部イベント実施場所を示しています。
 ※201・202講義室を休憩室として開放しますので、休憩などにお使いください。

総合政策学部 プログラム

01 | 学部紹介 (会場/共通講義棟 2階 201・208講義室)

学部紹介	担当	時間
学部長・学科長挨拶	総合政策学部長 Tee Kian Heng 教授 総合政策学科長 堀 籠 義 裕 教授	①10:05~10:35 (共通講義棟201、208講義室)
入試・授業・就職について	総合政策学部 教員	②13:00~13:30 (総合政策学部棟102講義室)
学生生活について	総合政策学部 学生	※①、②は同じ内容です

02 | 模擬講義

テーマ	講義内容	講師	時間	場所
お金とウソから考える 刑事法学	お札をコピーしただけ、振り込まれたお金を使っただけ。そんな一見単純な行動は、法律の目を通すとどのような「事件」に変わるのでしょうか。この講義では、身近なお金を題材に、どのような場合に犯罪になるのか、目には見えない内心をどう証明するのか、なぜ捜査にはルールが必要なのかを考えながら、刑法と刑事訴訟法の面白さに触れましょう。	伊藤 徳子 講師	10:50~11:35	共通講義棟 208講義室
経済学入門 -「神の手」を実験する-	本学部には、東北有数の充実した経済学・経営学の教育プログラムがありますが、今回は、その中でも経済学分野における学習内容を体験してもらいます。高校の「公共」などで学ぶ、需要・供給曲線や「神の見えざる手」による市場の均衡状態は本当に実現するのでしょうか?皆さんのスマートフォンを使って、一緒に実験で確認したいと思います。	小井田 伸雄 教授	10:50~11:35	共通講義棟 201講義室
地方の公共交通政策における データ活用と課題	地方では、公共交通をどう維持していくかが大きな課題になっています。しかし、「誰が、いつ、どこへ移動しているのか」という基本的なデータが集まっていないことがあります。模擬講義では、地方の公共交通政策におけるデータ活用について概観し、開発中のスマートフォンによる公共交通データ収集システムを紹介します。	宇佐美 誠史 教授	13:45~14:30	総合政策学部棟 102講義室

03 | 学部イベント実施場所 (総合政策学部棟 1階)

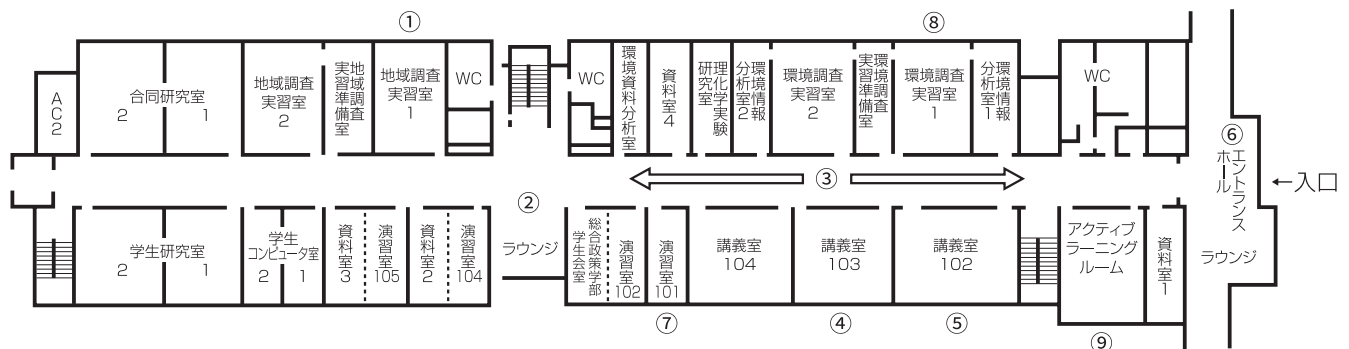

※①~⑨は、次のページの学部イベント実施場所を示しています。

名称・テーマ	実施内容	所要時間	場所
学部・大学院 入試相談	入試担当の教員が個別相談に応じます！入試制度のこと、入学後の授業のこと、就職先のことなど、疑問に思ったことは気軽にお尋ねください。大学院の入試相談も受け付けます。	5～15分	[総合政策学部棟] 地域調査実習室1 ①
在学生による よろず相談	入試や学生生活、授業など、総合政策学部について気になることはありませんか？ 本学部の学生がどんなことでも学生視点でお答えします！	5～15分	[総合政策学部棟] 中央ラウンジ ②
授業・研究成果の ポスター展示	総合政策学部内の分野構成や講義、実習の様子、さらに卒業論文等の研究成果をポスターにして紹介します。学生が学んでいる内容や、研究の一端を垣間見てみませんか？	10～20分	[総合政策学部棟] 廊下 ③ 103講義室 ④
実験屋台村	葉脈標本づくりやザリガニ釣り、水質実験クイズなど、理系教員や学生と一緒にいろいろな実験を行いつつお話してみませんか？ ネコ好きの人はまたたびマキビシづくりも！	10～20分	エントランスホール ⑥ [総合政策学部棟] 廊下 ③
クイズでわかる 総合政策	総合政策学部での学びにまつわるクイズコーナーです。 総合政策学部でどのようなことを学べるのか、クイズで感じてみませんか？	10～15分	[総合政策学部棟] 101演習室 ⑦
共通調査実習の 紹介	本学部3年生全員が受講する社会調査法、統計学をベースにした「共通調査実習」の紹介をします。加えて、必要な単位を取得することで申請できる「社会調査士」資格についても解説します。	10～15分	[総合政策学部棟] 環境調査実習室1 ⑧
ビデオやポスター による学部紹介	学部PRビデオを放映したり、ポスターを展示したりします。これを見れば学生生活や学部の様子が実感できます。	10～15分	[総合政策学部棟] 103講義室 ④
避難所体験・ 防災グッズ展示	災害時に利用する？かもしれない避難所生活の体験コーナーです。段ボールベッドの組み立て体験や、避難所の開設・運営の体験ゲーム、今日からできる災害が生き残るための準備等の防災豆知識、あると便利な防災グッズの展示等を行います。	10～20分	[総合政策学部棟] アクティブラーニング ルーム ⑨
学部紹介・ 模擬講義（午後の部）	午後の部の学部紹介と模擬講義は、総合政策学部棟で行います。 学部紹介は、午前中に共通講義棟で実施する内容と同じです。	13:00 ～ 14:30 (90分)	[総合政策学部棟] 102講義室 ⑤

盛岡短期大学部 プログラム

生活科学科 生活デザイン専攻

01 | 学部紹介 (会場/共通講義棟 1階 108講義室)

学部紹介	担当	時間
<ul style="list-style-type: none"> ●生活デザイン専攻の特色紹介 ●カリキュラムについて ●建築士受験資格について ●学校生活、卒業後の進路について ●入試について 	大澤 朋子 教授 鈴木 真歩 准教授	①10:05~10:35 ②13:00~13:30 ※①、②は同じ内容です

02 | 模擬講義

テーマ	講義内容	講師	時間	場所
住と衣の話 一捨てない発想がつくる、 これからのデザイン	住居と衣服は、私たちが健康で快適な暮らしをするためのもっとも身近で大切なツールです。住の話では、古くなった建物を性能向上させて使いつづける「リノベーション」について、衣の話では、捨てない工夫や社会問題から生まれるこれからのファッションデザインについて話します。	内田 信平 准教授 佐藤 恭子 准教授	①10:50~11:35 ②13:45~14:30	共通講義棟 108講義室

03 | 学部イベント実施場所 (盛岡短期大学部棟 1階)

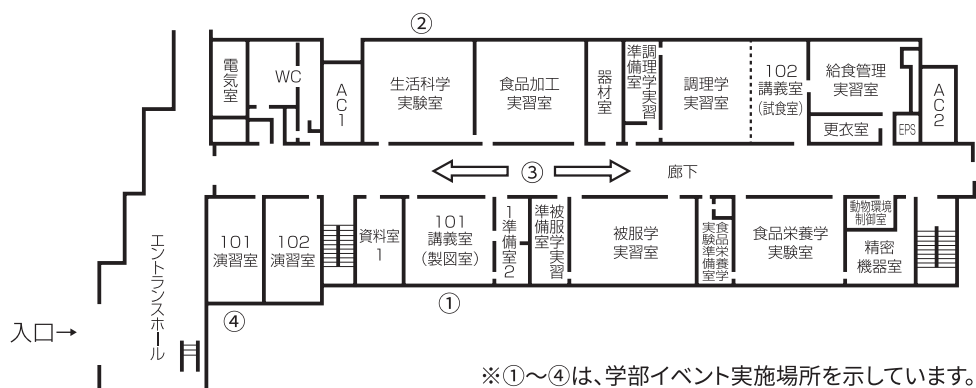

04 | 学部イベント (会場/盛岡短期大学部棟 1階)

10:30~15:00

名称・テーマ	実施内容	所要時間	場所
生活デザイン専攻って どんなところ?	便利で快適なスマートハウスの秘密を体験しよう	20~30分	[盛岡短期大学部棟] 製図室 ①
	フェルト作りを通して、羊毛繊維の特性を知ろう	30分	[盛岡短期大学部棟] 生活科学実験室②
教育研究の紹介	ポスター展示	随時	[盛岡短期大学部棟] 1階廊下 ③
入試相談コーナー	本学部の入試制度や特徴について学科教員から説明し、ご質問にお答えいたします。(兼個別入試相談会)	10~15分	[盛岡短期大学部棟] 101演習室 ④

生活科学科 食物栄養学専攻

01 | 学部紹介 (会場／共通講義棟 1階 106講義室)

学部紹介	担当	時間
<ul style="list-style-type: none"> ● 食物栄養学専攻の特色紹介 ● カリキュラムについて ● 栄養士資格について ● 学校生活、卒業後の進路について ● 入試について 	食物栄養学専攻代表 川崎 雅志 教授 加藤 哲子 准教授 浅沼 美由希 講師	①10:05～10:35 ②13:00～13:30 ※①、②は同じ内容です

02 | 模擬講義

テーマ	講義内容	講師	時間	場所
毎日の食事をどう考える？ ～給食から学ぶ献立計画入門～	「家族の1週間分の食事を作らしましょう!」と言われていたら、どんな食事を作りますか?毎日違う食事を考えるのは大変ですね。皆さんが学校で食べた給食はどのように作られていたのでしょうか。給食から献立作成のポイントを学びます。	松本 絵美 講師	①10:50～11:35 ②13:45～14:30	共通講義棟 106講義室

03 | 学部イベント実施場所 (盛岡短期大学部棟 1階)

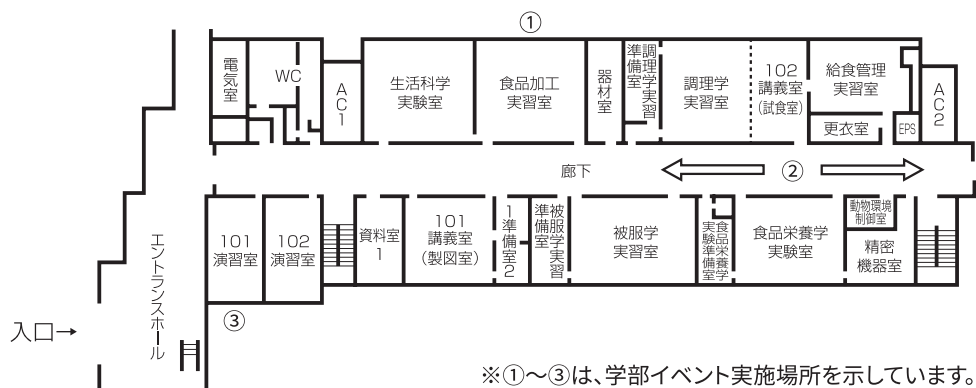

04 | 学部イベント (会場／盛岡短期大学部棟 1階)

10:30～15:00

名称・テーマ	実施内容	所要時間	場所
食物栄養学専攻を体験してみよう!	ちょっとタメになる栄養や食品・調理に関するコトを楽しく学んでみませんか。お気軽にご参加ください。	20～30分	[盛岡短期大学部棟] 食品加工実習室 ①
教育研究の紹介	ポスター展示	随時	[盛岡短期大学部棟] 1階廊下 ②
入試相談コーナー	本学部の入試制度や特徴について学科教員から説明し、ご質問にお答えいたします。(兼個別入試相談会)	10～15分	[盛岡短期大学部棟] 101演習室 ③

盛岡短期大学部 プログラム

国際文化学科

01 | 学部紹介 (会場／共通講義棟 1階 105講義室)

学部紹介	担当	時間
<ul style="list-style-type: none"> ● 国際文化学科の特色紹介 ● カリキュラムについて ● 学校生活、卒業後の進路について ● 入試について 	国際文化学科長 伊藤 博美 教授	①10:05～10:35 ②13:00～13:30 ※①、②は同じ内容です

02 | 模擬講義

テーマ	講義内容	講師	時間	場所
世界の「食糧問題」について考えてみよう!	SDGsのゴールの一つに「飢餓をゼロに」という目標が掲げられています。食糧について、世界では今、どんな問題/課題に直面しているのか、アフリカの現状などを交えながら、一緒に考えてみたいと思います。是非、世界への扉を開ききっかけにしてください。	安居 信之 教授	①10:50～11:35 ②13:45～14:30	共通講義棟 105講義室

03 | 学部イベント実施場所 (盛岡短期大学部棟 1階)

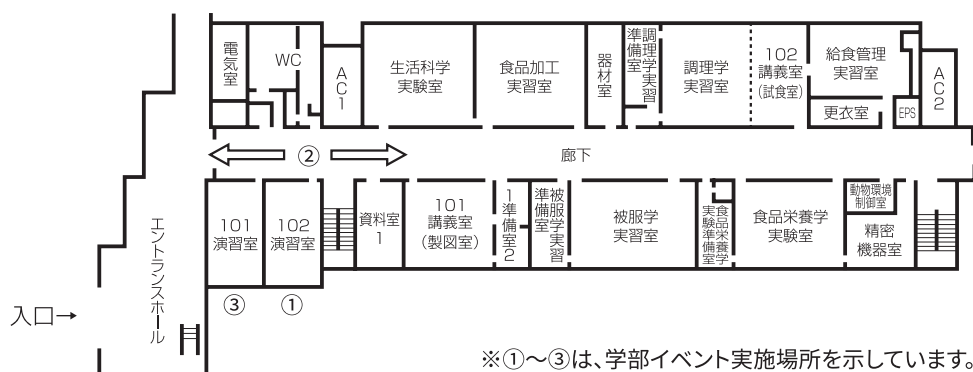

04 | 学部イベント (会場／盛岡短期大学部棟 1階)

10:30～15:00

名称・テーマ	実施内容	所要時間	場所
在学生との交流コーナー	在学生(韓国やアメリカへの留学経験者)と気軽に交流できる企画です。簡単なクイズなども交えながら自由に交流し、学科のことや留学体験について気軽にお話しします。実際の経験やエピソードを聞きながら、自由に質問することもできます。新しい発見や将来のヒントを見つけるきっかけになれば嬉しいです!	随時	[盛岡短期大学部棟] 102演習室 ①
教育研究の紹介	ポスター展示	随時	[盛岡短期大学部棟] 1階廊下 ②
入試相談コーナー	本学部の入試制度や特徴について学科教員から説明し、ご質問にお答えいたします。(兼個別入試相談会)	10～15分	[盛岡短期大学部棟] 101演習室 ③

宮古短期大学部 プログラム

01 | 学部紹介 (会場／共通講義棟 2階 205講義室)

学部紹介	担当	時間
宮古短期大学の紹介	雲然 祥子 講師 東根 一樹 講師	①10:05～10:35 ②13:00～13:30 ※①、②は同じ内容です

02 | 模擬講義

テーマ	講義内容	講師	時間	場所
現代の経済活動を支える 暗号技術	現代の経済活動は暗号技術によって支えられています。本講義では、情報の安全性を守る数学的しくみを学びます。併せて数学の知識が、どのように活かされているかを伝えます。	東根 一樹 講師	10:50～11:35	共通講義棟 205講義室
「東北」経済から見る日本経済	私たちの住む「東北」は、日本の中でどのような役割を担っているのでしょうか。本講義では、経済学からみた「日本」と「東北」の関係を考えるとともに、「東北」の特徴や役割について考えてみます。	雲然 祥子 講師	13:45～14:30	共通講義棟 205講義室

03 | 学部イベント (会場／共通講義棟 2階 205講義室)

10:30～15:00

名称・テーマ	実施内容	所要時間	場所
宮古短期大学部相談 コーナー	本学部の入試制度や受験科目、過去問題など、入試についての疑問や不安にお答えします。	10～15分	[共通講義棟] 205講義室
三陸創造学関連の 展示	本学部に新設された地域総合科目「岩手三陸学」、「総合三陸学」の授業内容やフィールドワークの様子等のパネル展示を予定しています。	随時	[共通講義棟] 205講義室

宮古キャンパス 8月・10月オープンキャンパスの開催について

- 日時 ①令和8年8月2日(日) ②令和8年10月4日(日) ※予定両日とも13:00から。
- 場所 岩手県立大学宮古キャンパス
(本日の会場:滝沢キャンパスとは別のキャンパスです)
- その他 7月21日(火)～24日(金)に一部の授業を公開します。
学生と一緒に実際の講義を受けてみませんか?
ぜひ合わせてご参加ください。

問合せ先 TEL.0193-64-2230 FAX.0193-64-2234
メール: myk_nyukou@ml.iwate-pu.ac.jp



※実施内容に変更が生じる場合には、宮古短期大学部ホームページにてお知らせします。



基盤教育のご紹介 ～高等教育推進センター～

岩手県立大学では、現代社会の課題に取り組み、自ら考え判断し生きていくことのできる基盤となる能力を伸ばすことを目的とした「基盤教育」科目群を設置しています。「看護学部」「社会福祉学部」「ソフトウェア情報学部」「総合政策学部」のいずれの学生であっても共通で学ぶことのできる「基盤教育」や「副専攻（地域創造教育プログラム、国際教養教育プログラム、課題解決型データサイエンス教育プログラム）」についてポスターで紹介します。

→場所は4ページをご覧ください。

キャリアセンターのご紹介

キャリアセンターって何をしているところ？

岩手県立大学では、本部棟1階に「キャリアセンター」を設置しています。キャリアセンターでは、大学1年生から就職サポートプログラムを実施し、学生の皆さんの夢の実現を応援しています。キャリアセンター内には、就職活動に役立つ書籍や各企業、公務員試験対策の情報のほか、企業説明会などのイベントに関する情報など、就職に関する様々な情報・資料を提供しています。さらに、就職に関する悩みや相談、エントリーシートの作成支援などに随時対応しています。

オープンキャンパス当日は、キャリアセンターを10:30から15:00まで開放します。キャリアセンターの見学や、就職関連の書籍の閲覧など、自由にご覧いただけます。本学の就職支援について気になることがありましたら、お気軽にキャリアセンターの職員にお問い合わせください。

■就職サポートプログラムの紹介

①キャリア相談、書類添削、模擬面接

キャリア形成に関する様々な相談、志望先企業等に提出する履歴書、エントリーシートの書き方の相談や模擬面接などに随時対応し、学生一人一人をサポートしています。

②就職ガイダンス

就職活動をするために必要なスケジュールの把握や基礎知識の習得、就職に向けた意識づけのために、年20回程度セミナーを開催しています。

③インターンシップ（就業体験）

自分のキャリアを考えるきっかけとして、インターンシップ等の就業体験への参加を推奨しています。参加前にはガイダンスや事前研修会を開催しています。また、参加後は、インターンシップ受入企業が参加する事後学習・交流会を開催し、社会人の先輩たちからアドバイスを受けたり、情報交換を行っています。

→場所は1ページをご覧ください。



■就職関連書籍

- 業界研究、職種研究
- 筆記試験対策（一般常識・SPIなど）
- 面接、自己分析、エントリーシート・公務員・教員採用関連書籍・雑誌、合格体験記など

地域連携棟のご紹介

正門前の道路を挟んだ向かいにある地域連携棟（本日は公開していません）では、各種研究支援や地域連携、産学公連携に係る学内外の業務を行っています。地域の課題解決に向けた研究の成果や、防災復興支援センターの活動についてパネルでご紹介します。また、防災復興支援センターでは、学生団体「FROM」が次の災害に備える展示を行いますので、ぜひ足をお運びください！

→場所は4ページをご覧ください。

■産学公連携の主な取組

i-MOS(あいもす)

新たなイノベーションの創出拠点として、県立大学の研究シーズ、産業界等の技術・シーズの融合に取り組んでいます。

地域政策研究センター

「県民のシンクタンク」として、地域課題の解決を目指す研究を推進しています。

防災復興支援センター（R5.4月設立）

「次の大震災への備え」を進めるべく、地域の防災力向上に資する支援活動、調査研究、人材育成等に取り組めます。

国際交流推進室のご紹介

本学での各種海外研修や国際交流活動、本学の留学生の紹介などをパネルや動画で紹介します。実際に研修に行った学生の体験談などを聞くこともできます。

→場所は4ページをご覧ください。

メディアセンター(図書館)のご紹介

大学生にとって図書館は、講義の予習・復習やレポート作成のための調べもの、空き時間の読書など、多くの時間を過ごす場所です。晴れた日には岩手山を望める閲覧席もあります。豊富な資料に囲まれた空間で、一足早くキャンパスライフを体験してみませんか？

→場所は1ページをご覧ください。

■利用について

オープンキャンパス当日は、下記の時間帯でメディアセンターの3階・4階開架閲覧スペースを自由に見学、利用ができます。一般の方へも図書の貸し出しを行っておりますので、ご希望の方は、図書カウンターへお申し出ください。(新規に利用者カードを作成する場合は、現住所が確認できる身分証明書をお持ちください。)

開放時間／9:00～15:00

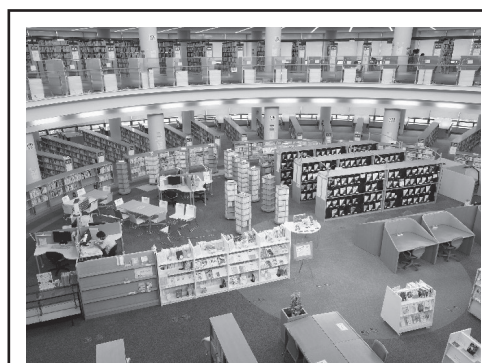

■メディアセンター概要

(2026年3月末現在)

- 蔵書／約30万冊
- 雑誌／約500タイトル
- 視聴覚コーナー／約5,000タイトル
- 新聞／16誌(国内15誌・海外1誌)
- 座席数／420席
- 資料検索用等端末／19台

■ 図書館のここがオススメ! ■

① 本学教員関連図書コーナー

岩手県立大学の先生方が執筆、翻訳、監修した資料があります。本を通して先生の研究について知ることができます。

② 企画コーナー

開催中の「ベストリーダー」展示や、図書館の利用改善に取り組む学生スタッフ「ライブラリアテンダント(LA)」が選書・紹介している展示もあります。県大生がどんな本を読んでいるのか、ぜひ、お手に取ってごらんください。

岩手県立大学生協のご紹介

岩手県立大学生協は、学生、教職員のキャンパスライフを様々な場面でサポートしています。

学生食堂、購買書籍店の運営も岩手県立大学生協が行っています。

学生食堂は生協ならではの安全・安心な食材を使用した麺類、カレー、丼などを、購買書籍店ではおにぎり、ドリンク、お菓子、文具、書籍など、どちらのお店も幅広い商品を提供しています。

※本日の学生食堂、購買書籍店の営業についてはチラシをご覧ください。

キャンパス・アテンダントによる催し

私たちは、高校生と大学をつなぐ「架け橋」となる大学公式の学生広報団体です！

キャンパスツアー

広大なキャンパスを歩いて体感しましょう！

大学のさまざまな施設を私たちキャンパス・アテンダント(CA)がガイド役となり、30分程度で案内します。

受付場所 短期大学部棟前

- 時間**
- ① 10:40～11:10 受付時間 10:25～10:40
 - ② 11:40～12:10 受付時間 11:25～11:40
 - ③ 12:20～12:50 受付時間 12:05～12:20
 - ④ 13:40～14:10 受付時間 13:25～13:40
 - ⑤ 14:35～14:55 受付時間 14:20～14:35
- ※⑤のみショートコースで実施



10名程度を1グループにしてツアーに出発します！

歩いて埋めよう! クロスワードラリー

大学を歩いて回りながら大学内の廊下に掲示されている問題を解き、クロスワードを埋めていくクロスワード型クイズラリーを行います。ラリーで使用する用紙は総合受付で配布されたバックの中に入っています！参加すると岩手県立大学をより詳しく知ることができるかも!?クロスワードをすべて埋められた方にはキャンパス・アテンダント特製オリジナルグッズをプレゼントしますので、景品お渡し場所へお越しください。

受付場所 短期大学部棟前

時間 10:30～15:00
(14:00受付終了)

展示 企画

大公開! 劇的キャンパスライフ

県大生の4年間のスケジュール、授業風景や使っている教科書など大学生生活をイメージできる展示物が盛りだくさん! CAが経験した、受験スケジュールやおすすめ勉強法も展示しています。また、総合情報誌「Glanz」の配付や七夕企画など、内容盛りだくさんのイベントとなっています。

景品のお渡し場所 共通講義棟 305講義室

時間 9:00～15:00



キッズボランティアサークル どんご隊☆による催し

「どんご隊☆」の活動の様子を紹介します。

子どもの学習支援・居場所支援活動として「アイーナみんなの学習室」、「タヌ木の広場」、子ども食堂「もぐもぐ食堂」を行っています。関心のある方はぜひお立ち寄りください。

実施場所 共通棟C2階講義室(短期大学部棟と看護学部棟の廊下にあります)

入試説明会・入試相談会

高校生・保護者の皆さんの疑問・質問に、本学の入試担当教員・職員がわかりやすくお答えします。入学案内、入学者選抜要項などの資料も配付します。お近くの会場にお気軽にご参加ください。

参加情報は随時更新していきますので、詳しくは岩手県立大学のホームページをご覧ください。

岩手県立大学ホームページ▶<https://www.iwate-pu.ac.jp/>

本学主催入試相談会 開催予定

〈沿岸・県北地区入試相談会〉

開催日	時間	場所	会場
7月7日(火)	14:00~16:00	大船渡市	岩手県立大船渡高等学校
7月21日(火)	14:00~16:00	久慈市	岩手県立久慈高等学校
7月22日(水)	14:00~16:00	釜石市	岩手県立釜石高等学校
7月23日(木)	14:00~16:00	二戸市	岩手県立福岡高等学校

※宮古地区の相談会は7月1日(水)に実施しました。

業者主催入試相談会 参加予定

〈実施日程〉

開催日	時間	場所	会場	主催	相談会名称
7月15日(水)	15:00~17:30	福島県	アクティおろしまち	ライセンス アカデミー	入試入学 説明会
7月16日(木)	13:30~18:00	仙台市	AER(アエル) 仙台市中小企業活性化センター		進路相談会
7月20日(月)	13:00~16:00	盛岡市	キオクシアアイーナ(いわて県民情報交流センター)	岩手日報社	大学進学 説明会

サマーセミナー

各学部では下記の日程でサマーセミナーを開講します。夏休み期間等に大学の授業を体験してみませんか？
 岩手県立大学ホームページ▶<https://www.iwate-pu.ac.jp/>

●看護学部

テ ー マ	開 催 日 時	場 所	定 員
県大看護の学びを体験！シミュレーションで学ぶ「ケアとこころ」	8月7日(金) 10:00～12:00	看護学部棟 基礎成人老年実習室 共通棟D ナースング・スキルズ・ シミュレーション・ラボ	20名 ※高校生対象

●社会福祉学部

テ ー マ	開 催 日 時	場 所	定 員
公的統計情報を利用して地域の課題をリサーチしてみる	8月12日(水) 10:00～12:00	社会福祉学部棟 福祉調査実習室1	20名 ※高校生対象

●ソフトウェア情報学部

テ ー マ	開 催 日 時	場 所	定 員
数学の不思議発見～「集合と位相」ではじまる数理探検～	8月5日(水) 10:00～12:00(集合編) 13:00～15:00(位相編)	ソフトウェア情報学部A棟 204講義室	40名 ※高校生対象
コンピュータの自動認識技術について	8月5日(水) 13:30～15:00	ソフトウェア情報学部A棟 学生研究室A7	5名 ※高校生対象
数理・データサイエンス・AI時代のプログラミング	8月7日(金) 10:00～16:30	ソフトウェア情報学部A棟 204講義室	40名 ※高校生対象

●総合政策学部

テ ー マ	開 催 日 時	場 所	定 員
内陸から考える海ゴミ問題	8月23日(日) 9:30～16:00	共通棟A 共通実験室 四十四田ダム	32名 ※滝沢キャンパス共通実験室集合 実験室で演習後、四十四田ダムへ バスで移動

●盛岡短期大学部

テ ー マ	開 催 日 時	場 所	定 員
住宅に使われる材料からSDGsについて考えてみよう	8月7日(金) 10:30～12:00	短期大学部棟 101講義室(製図室)	25名
「滝沢スイカ」を学んで、味わう	8月7日(金) 10:30～12:00	短期大学部棟 食品加工実習室	16名
ゲームで培う異文化理解力	8月7日(金) 10:30～12:00	短期大学部棟 101演習室	20名

●宮古短期大学部

テ ー マ	開 催 日 時	場 所	定 員
三陸ジオ視点との融合による 東北地方北部沿岸域諸方言の観方(みかた)	7月24日(金) 10:30～12:00	宮古短期大学部 (宮古キャンパス)	30名

●高等教育推進センター

テ ー マ	開 催 日 時	場 所	定 員
数理・データサイエンス・AIの世界	8月5日(水) 10:30～12:00	メディアセンターB棟 クロスラーニング・ラボ (元コンピューター演習室3)	50名

令和9年度入試概要

■岩手県立大学

募集人員

(単位:名)

学部・学科	入学	募集人員								
		一般選抜				総合型選抜	学校推薦型選抜		帰国生・社会人・留学生	
		前期日程	中期日程	後期日程	一般		専門・高校総合学科			
看護学部	看護学科	90	48	—	10	—	32		—	各若干名
社会福祉学部	社会福祉学科	90	40	—	9	4	[県内] 27 [全国] 10		若干名	各若干名
	人間福祉学科									
ソフトウェア情報学部	ソフトウェア情報学科	160	70	15	—	20	[県内] 30 [全国] 5	20	各若干名	
総合政策学部	総合政策学科	100	50	—	15	若干名	[県内] 30 [全国] 5	—	各若干名	
合計		440	208	15	34	24	139		20	—

選抜日程

選抜区分等	出願等受付	試験日	合格発表
総合型選抜 社会福祉学部 ソフトウェア情報学部 総合政策学部	[第1次選考] 令和8年9月1日(火)～令和8年9月4日(金)	[第1次選考] 書類審査	[第1次選考結果] 令和8年9月24日(木)
	[第2次選考] 令和8年9月26日(土)～令和8年9月30日(水)	[第2次選考] 令和8年10月10日(土)～令和8年10月11日(日)	[第2次選考結果] 令和8年11月4日(水)
学校推薦型選抜	令和8年11月2日(月)～令和8年11月9日(月)	令和8年11月29日(日)	令和8年12月8日(火)
一般選抜	前期日程(全学部)	令和9年2月25日(木)	令和9年3月5日(金)
	中期日程(ソフトのみ)	令和9年1月25日(月)～令和9年2月3日(水)	令和9年3月20日(土)
	後期日程(看護・社福・総政)	令和9年3月8日(月) 令和9年3月12日(金)	

■盛岡短期大学部

募集人員

(単位:名)

学科・専攻	入学定員	一般選抜	学校推薦型選抜		特別選抜 帰国生・社会人・ 専攻士・短期大学士・専門士 私費外国人留学生	
			一般	特別		
生活科学科	生活デザイン専攻	25	10	[県内A]3 [県内B]7 [全国]5	—	[社会人] 若干名
	食物栄養学専攻	25	15	[県内A]3 [県内B]7	—	[社会人] 若干名 [学士・短期大学士・専門士] 若干名
	小計	50	25	25	—	—
国際文化学科	50	30	15	5	5	[学士・短期大学士・専門士] 以外若干名
合計		100	55	40	5	—

選抜日程

選抜区分	出願受付	試験日	合格発表
学校推薦型選抜	令和8年11月2日(月)～令和8年11月9日(月)	令和8年11月29日(日)	令和8年12月8日(火)
一般選抜	令和9年1月25日(月)～令和9年2月3日(水)	令和9年2月18日(木)	令和9年3月1日(月)

■宮古短期大学部

募集人員

(単位:名)

学科	入学定員	一般選抜		学校推薦型選抜	総合型選抜	社会人選抜 外国人留学生選抜
		一般選抜A	一般選抜B			
経営情報学科	100	40	20	40	若干名	各若干名

選抜日程

総合型選抜	[第1次選考] 令和8年10月13日(火)～令和8年10月19日(月)	[第1次選考] 書類審査	[第1次選考結果] 令和8年10月27日(火)
		[第2次選考] 令和8年11月2日(月)～令和8年11月9日(月)	[第2次選考] 令和8年11月18日(水)
学校推薦型選抜	令和8年11月2日(月)～令和8年11月9日(月)	令和8年11月18日(水)	令和8年12月1日(火)
一般選抜(一般選抜A・B)	令和9年1月25日(月)～令和9年2月3日(水)	令和9年2月17日(水)	令和9年2月26日(金)

バス・鉄道時刻表

バス [岩手県立大学 発→盛岡駅前 行]

岩手県立大学 発	盛岡駅前 着(東口)
12:07	12:37
12:37	13:07
13:07	13:37
13:37	14:07
14:07	14:37
14:37	15:07
15:07	15:37
15:37	16:07
16:07	16:37

※所要時間 約30分
 ※運賃 (片道) 450円

IGRいわて銀河鉄道 [滝沢駅 発→盛岡駅 着]

滝沢駅 発	盛岡駅 着
12:35	12:50
13:03	13:19
13:35	13:51
14:00	14:15
14:48	15:03
15:06	15:21
15:44	15:59
16:15	16:31

※所要時間 約15分
 ※運賃 (片道) 410円

アンケートに答えてオリジナルクリアファイルをもらおう!

本日は岩手県立大学のオープンキャンパスへご来場いただき、ありがとうございます。
 よりよいオープンキャンパスにしていくため、お手数ですがアンケートにご協力ください。
 ご回答いただいた方には「落ちないクリアファイル」をプレゼント!

アンケート入力はこちらから



<https://forms.gle/gNTqURtz4xsvMB8H6>

【アンケートプレゼント受渡場所】



滝沢キャンパス

〒020-0693 岩手県滝沢市菓子152-52 TEL.019-694-2000

宮古キャンパス

〒027-0039 岩手県宮古市河南一丁目5番1号 TEL.0193-64-2230

アイーナキャンパス

〒020-0045 岩手県盛岡市盛岡駅西通1丁目7-1
 いわて県民情報交流センター(アイーナ)7F TEL.019-606-1770



地域に 未来に 多様なアートを

岩手県立大学
Iwate Prefectural University

